Villa en alquiler en St Antonio de Calonge

España, San Antonio de Calonge

Villa *- REF: TGS-A1355*

Nº dormitorios: 5	Nº de baños: 4	Nº de aparcamientos: 2	M² vivienda: 350 m²	Nº de Pisos: 2	Wifi	Piscina privada	Chimenea
Jardín privado	Vista al Mar	Aire acondicionado	BBQ	Lavavajillas	Televisión	Lavadora	Distancia al mar: 500m
Distancia al centro: 5km							

Actividades en la estación

Golf | Surf | Tenis

Villa cerca de Playa de aro Norte de la Costa Brava, zona muy bonita donde se encuentra la villa, muchos lugares para caminar
Y al mar a pie

Maravillosa villa en la prestigiosa urbanización de Torra Valentino, en cuyo territorio solo hay villas de lujo con territorios y piscinas bien cuidados. La villa es nueva (construida en 2010), espaciosa (350 m2), moderna, con soluciones de diseño, muebles y luz; Tiene una excelente ubicación y vistas panorámicas. En la planta baja hay un comedor con chimenea, una cocina equipada con las últimas tendencias, una sala de estar con un cómodo sofá esquinero y un televisor, un baño de visitas, así como una habitación equipada con electrodomésticos modernos para el au pair. Desde esta zona hay varias salidas a la terraza (50 m2) con vistas panorámicas al mar y a los pinos. En la planta baja hay cinco habitaciones, dos de las cuales son suites con baño privado y camas grandes, en una de las habitaciones hay una cama de tamaño especial 2000x 2000 y grandes armarios cómodos, en la cuarta habitación hay camas dobles e individuales, un escritorio. Cuatro habitaciones tienen acceso y hermosas vistas al jardín (césped plano - 1200 m2 con autowatering) y una piscina (15 metros). También hay una habitación para el personal (cama individual y armario) con un aseo y ducha individuales en este piso. TV por cable, 2 televisores, internet de alta velocidad. La villa es de estilo exclusivo y muebles de alta calidad, ropa de color pastel, lámparas, fontanería. Ventiladores de techo en todas las habitaciones. Aire acondicionado en la planta superior. Garaje y estacionamiento al aire libre (para 2 autos) Alojamiento confortable en la villa - 8-10 personas Habitaciones - 5 (camas dobles - 4, individual - 2) Baños - 4
La villa se encuentra a 5 minutos a pie (pasos) de la playa de arena equipada, enmarcada por acantilados y pinos, por lo que la Costa Brava es tan famosa. La playa más cercana a la villa es Torra Valentino con una entrada poco profunda, se le otorga la bandera azul, premios ambientales internacionales.

Hay un descenso a la playa sin escalones, el descenso es posible en automóvil (2 min), se organiza un ascenso en un autobús turístico abierto (de 7 a.m. a 10 p.m.).

La playa pasa, por un lado, a una ronda de caminatas a lo largo de bahías apartadas, por otro lado, al paseo marítimo moderno (reconstrucción de 2018), ideal para trotar, paseos nocturnos. Hay restaurantes y bares a lo largo de la costa.
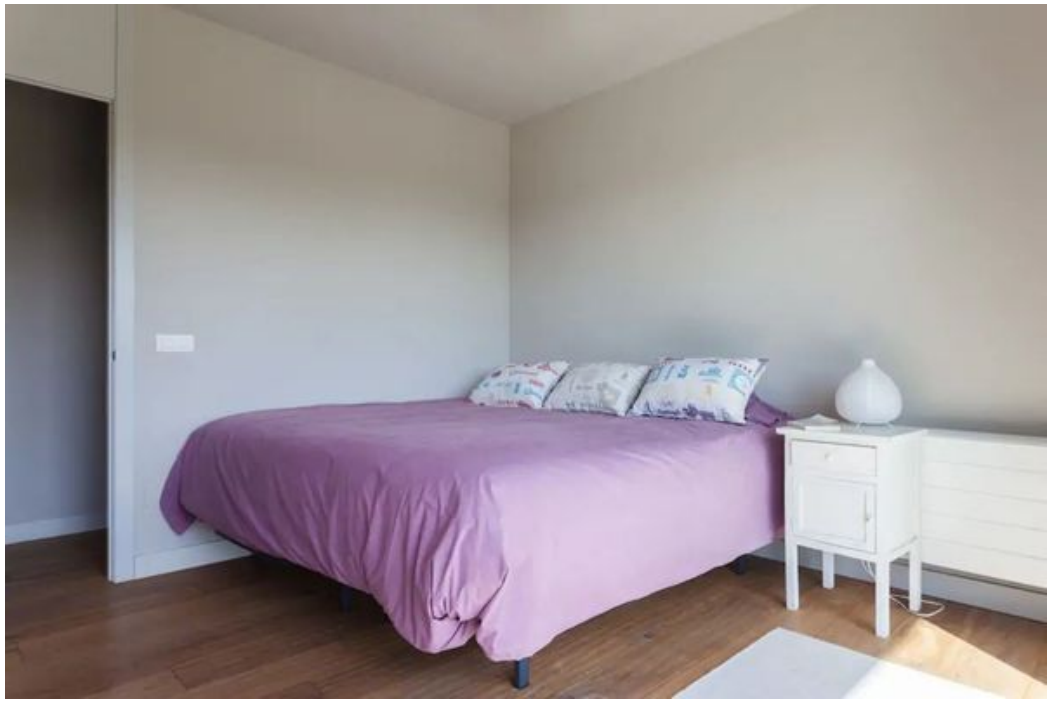
Un supermercado, una tienda de delicatessen, una tienda de mariscos más frescos y una panadería están a 5 minutos. en coche