Puerto Banus Townhouse

España, Marbella, Nueva Andalucia, Azalea Beach

Casa Adosada *- REF: TGS-A829*

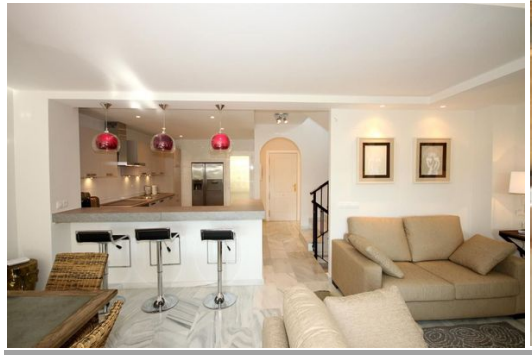

Nº dormitorios: 5	Nº de baños: 4	Nº de personas: 10	Aparcamiento	M² parcela: 265 m²	M² terraza: 30 m²	Nº de Pisos: 2	Wifi
Piscina comunitaria	Chimenea	Jardín comunitario	Jardín privado	Vista Jardin	Aire acondicionado	BBQ	Lavavajillas
Televisión	Lavadora	Distancia al mar: 500m					

Actividades en la estación

Ciclismo	Golf	Surf	Tenis

Totalmente renovada y diseñada interiormente, es una casa súper espaciosa en Puerto Banús, 5 habitaciones, 4 1/2 baños, a un corto paseo de la playa, ideal para familias.
Esta maravillosa casa de 5 habitaciones de lujo, súper espaciosa, completamente renovada y de diseño interior, está situada en el bien mantenido complejo residencial 'Azalea Beach', a solo 400 metros de la playa y a 15 minutos a pie de todos los servicios que se ofrecen en Puerto Banús. Esta propiedad recientemente renovada totalmente y técnicamente bien equipada satisfará incluso las expectativas más altas. Está construido en 3 plantas y ofrece mucho espacio. Desde el hall de entrada con baño de invitados a la izquierda, ingresa al cómodo salón con chimenea y un comedor con una enorme mesa de comedor de diseño para 10 personas. La nueva cocina abierta está totalmente equipada y cuenta con una nevera americana con máquina de hielo. Desde la espaciosa y muy cómoda sala de estar, tiene acceso a un patio privado y un acogedor jardín que ofrece un área de privacidad. La terraza parcialmente cubierta está decorada con buen gusto y confortablemente con sofás al aire libre y en la parte posterior del jardín hay una terraza para comer con una mesa de comedor para 10 personas, la escapada perfecta para desayunos al aire libre, almuerzos mediterráneos, cenas, horas de sol o barbacoa. El jardín está orientado al sudoeste con mucho sol y la parcela limita con una zona verde, para que disfrute de una tranquilidad total, ¡sin tráfico! Desde enero de 2016 hay un área de juegos para niños y un gimnasio al aire libre en esa zona verde. ¡Solo debes abrir la puerta trasera en el jardín para disfrutar de estas características adicionales!

C. Alegría
Fantasía
Polígono 27
URB. ALTOS DEL RODEO
URB. ANDALUCÍA GARDEN CLUB
Casino Marbella
Real Club Padel Marbella
A-7
1050 B
Av. Oriental
BlueBay Banus
URB. VILLA MARINA
A-397
1053
Globales Cortijo Blanco
URB. LAS MIMOSAS
Playa Nueva Andalucía
URB. LOS ÁNGELES
SAN PEDRO DE ALCANTARA
Av. Burgos
Paloma Blanca Boutique Hotel
Playa "El Rodeito"
URB. LAS PETUNIAS
NAC Club de Pádel Nueva Alcántara
URB. LOREA PLAYA
Nuevo Reino
CORTIJO BLANCO
Av. Salamanca
Av. Carlos Cano
Google
Map data ©2024 Inst. Geogr. Nacional